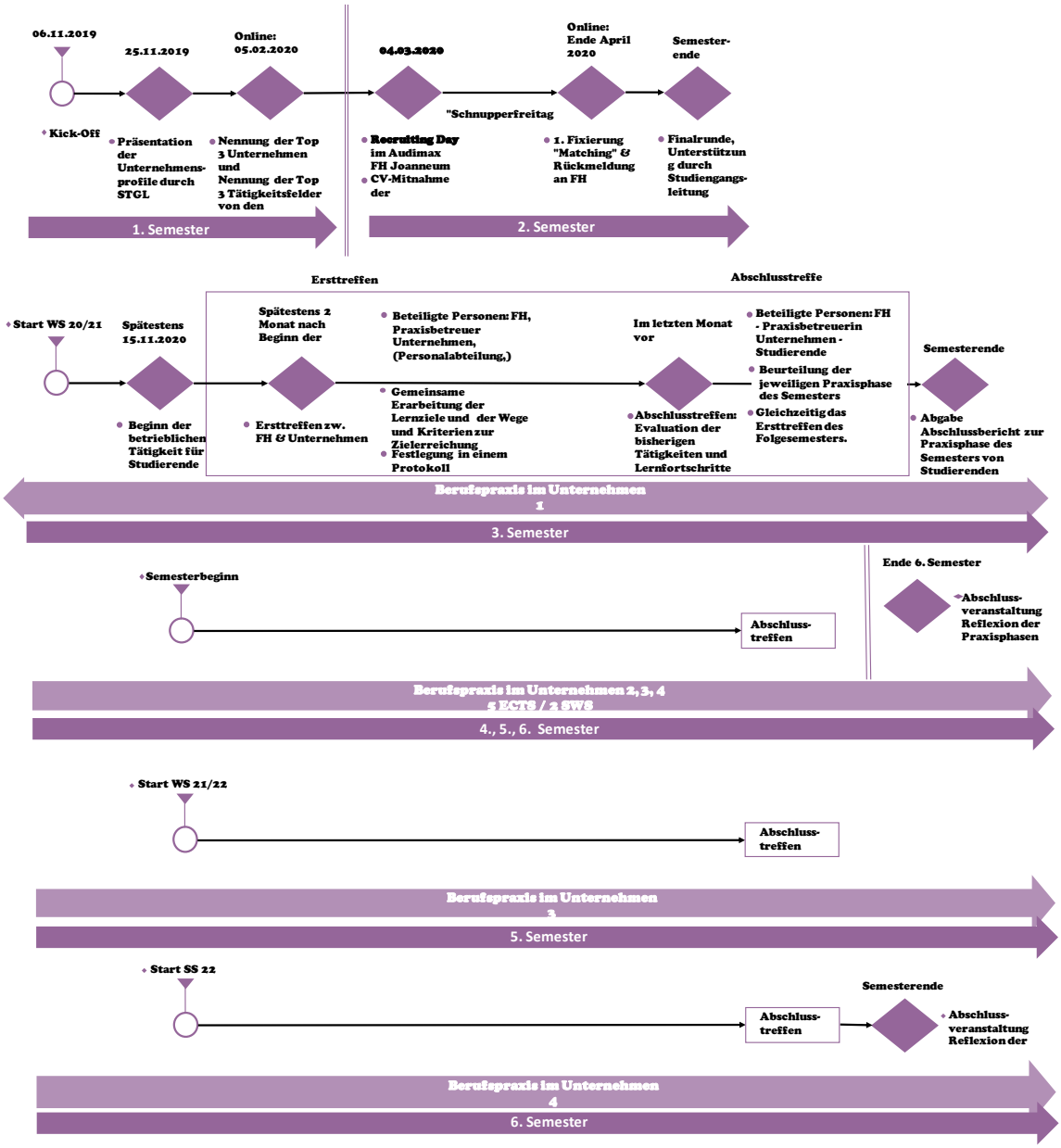
06.11.2019
Kick-Off
25.11.2019
Präsentation der Unternehmens-profile durch STGL
Online: 05.02.2020
Nennung der Top 3 Unternehmen und Nennung der Top 3 Tätigkeitsfelder von den
04.03.2020
Recruiting Day im Audimax FH Joanneum
CV-Mitnahme der
"Schnupperfreitag
Online: Ende April 2020
1. Fixierung "Matching" & Rückmeldung an FH
Semester-ende
Finalrunde, Unterstützung durch Studiengangs-leitung
1. Semester
2. Semester
Ersttreffen
Abschlusstreffe
Start WS 20/21
Spätestens 15.11.2020
Beginn der betrieblichen Tätigkeit für Studierende
Spätestens 2 Monat nach Beginn der
Ersttreffen zw. FH & Unternehmen
Beteiligte Personen: FH, Praxisbetreuer Unternehmen, (Personalabteilung,)
Gemeinsame Erarbeitung der Lernziele und der Wege und Kriterien zur Zielerreichung
Festlegung in einem Protokoll
Im letzten Monat vor
Abschlusstreffen: Evaluation der bisherigen Tätigkeiten und Lernfortschritte
Beteiligte Personen: FH - Praxisbetreuerin Unternehmen - Studierende
Beurteilung der jeweiligen Praxisphase des Semesters
Gleichzeitig das Ersttreffen des Folgesemesters.
Semesterende
Abgabe Abschlussbericht zur Praxisphase des Semesters von Studierenden
Berufspraxis im Unternehmen 1
3. Semester
Semesterbeginn
Abschluss-treffen
Ende 6. Semester
Abschluss-veranstaltung Reflexion der Praxisphasen
Berufspraxis im Unternehmen 2, 3, 4
5 ECTS / 2 SWS
4., 5., 6. Semester
Start WS 21/22
Abschluss-treffen
Berufspraxis im Unternehmen 3
5. Semester
Start SS 22
Abschluss-treffen
Semesterende
Abschluss-veranstaltung Reflexion der
Berufspraxis im Unternehmen 4
6. Semester